



การไฟฟ้าส่วนภูมิภาค
PROVINCIAL ELECTRICITY AUTHORITY

วิทยุขอตัดไฟ

เลขที่ ก.๓.สค.(ปบ) ๑๓๔๕ / ๒๕๖๗
 ชื่อผู้รับ นายพัทธนันท์ พิชราสุวรรณชล
 ชื่อผู้ส่ง นายยศพัทธ์ บัวบุตร

วันที่ ๘ มี.ค. ๒๕๖๗
 ตำแหน่ง ออ.ปบ.(ก๓)
 ตำแหน่ง รจก.(ท) รักษาการแทน ผจก.กฟส.สค.

ด้วยการไฟฟ้า กฟส.สค. จะขอตัดไฟเพื่อปฏิบัติงาน ก่อสร้าง ปรับปรุง ระบบสายส่ง ๑๑๕ kV ตามแผนผังสังเขปแนบ
 จำนวน ๕ แผ่น ดังนี้

| ที่ | พิดเดอร์ | วัน/เดือน/ปี | ตั้งแต่เวลา | ถึงเวลา | ลักษณะงานที่ปฏิบัติ และบริเวณที่ปฏิบัติงาน | จาก | ถึง | ผู้ควบคุมงาน |
|-----|-----------------|--------------|-------------|----------|---------------------------------------------------------------------------------------------------|------------------------------------|----------------------------------------------------|---------------------------------------|
| ๑ | SMD๐๖ | ๑๗ มี.ค. ๖๗ | ๐๘.๐๐ น. | ๑๗.๐๐ น. | ก่อสร้าง ปรับปรุง ระบบสาย ส่ง ๑๑๕ kV บริเวณ ตั้งแต่ ปากทางเข้าขนส่ง ถึง เซิง สะพานท่าจีน | SMW๑S-๐๒ ปากทางขนส่ง จังหวัด | SF๖ ติดตั้งใหม่เซิง สะพานท่าจีนฝั่งโรง เกลือ | นายศุภวิชญ์ เกษลอย โทร.๐๘๕-๒๙๗๖๗๖๖ |
| ๒ | SMD๐๗ | ๑๗ มี.ค. ๖๗ | ๐๘.๐๐ น. | ๑๗.๐๐ น. | | SMW๓S-๐๓ ปากทางขนส่ง จังหวัด | SMD๘S-๐๔ หน้าหมู่บ้านพืช | |
| ๓ | SMD๐๗ | ๑๗ มี.ค. ๖๗ | ๐๘.๐๐ น. | ๑๗.๐๐ น. | | SMW๓S-๐๓ ปากทางขนส่ง จังหวัด | SMW๓S-๐๗ ข้าง รร.นิเวศพร | |
| ๔ | SMD๐๗ | ๑๗ มี.ค. ๖๗ | ๐๘.๐๐ น. | ๑๗.๐๐ น. | | SMW๓S-๐๓ ปากทางขนส่ง จังหวัด | SF๖ ติดตั้งใหม่เซิง สะพานท่าจีนฝั่งโรง เกลือ | |
| ๕ | ๑๑๕ kV SME๒Y | ๑๗ มี.ค. ๖๗ | ๐๘.๐๐ น. | ๑๗.๐๐ น. | | SME๒YS-๐๘ วัดกลางอ่างแก้ว | สถานีฯ สค.๔ | |

พื้นที่ที่มีผู้ใช้ไฟได้รับผลกระทบ(ไฟดับ)บริเวณ บริเวณปากทางเข้าขนส่ง..... น

ผู้ประสานงานการดับไฟ ชื่อ นายอำนาจ เทียนทอง ตำแหน่ง หล.ปบ. โทร. ๐๘๑-๙๙๕๕๒๖๐

พื้นที่ที่ขอตัดไฟปฏิบัติงานมีสายเคเบิลใยแก้วนำแสงของ กฟผ.(หากมีโอกาสชำรุด ผคส.กรส.(ก.๓) จะไปตรวจสอบก่อนปฏิบัติงาน)

๑. มีสายเคเบิลใยแก้วนำแสง ๑.๑ มีโอกาสชำรุด ๑.๒ ไม่มีโอกาสชำรุด
 ๒. ไม่มีสายเคเบิลใยแก้วนำแสง

ลงชื่อ

(นายยศพัทธ์ บัวบุตร)

ตำแหน่ง รจก.(ท) รักษาการแทน ผจก.กฟส.สค.

สำหรับแผนกควบคุมการจ่ายไฟ (ผคฟ.) กฟภ.๓

เรียน อก.ปบ.(ก.๓)

ผคฟ. พิจารณาแล้วเห็นควร

อนุมัติให้ดับไฟตามคำขอข้อ..... ฟีดเตอร์..... จาก..... ถึง.....
ในวันที่..... ตั้งแต่เวลา..... น. ถึง..... น. ตามใบสั่งทำสวิตซ์ซึ่งเลขที่.....

อนุมัติให้ดับไฟตามคำขอข้อ..... ฟีดเตอร์..... จาก..... ถึง.....
ในวันที่..... ตั้งแต่เวลา..... น. ถึง..... น. ตามใบสั่งทำสวิตซ์ซึ่งเลขที่.....

อนุมัติให้ดับไฟตามคำขอข้อ..... ฟีดเตอร์..... จาก..... ถึง.....
ในวันที่..... ตั้งแต่เวลา..... น. ถึง..... น. ตามใบสั่งทำสวิตซ์ซึ่งเลขที่.....

อนุมัติให้ดับไฟตามคำขอข้อ..... ฟีดเตอร์..... จาก..... ถึง.....
ในวันที่..... ตั้งแต่เวลา..... น. ถึง..... น. ตามใบสั่งทำสวิตซ์ซึ่งเลขที่.....

อนุมัติให้ดับไฟตามคำขอข้อ..... ฟีดเตอร์..... จาก..... ถึง.....
ในวันที่..... ตั้งแต่เวลา..... น. ถึง..... น. ตามใบสั่งทำสวิตซ์ซึ่งเลขที่.....

พนักงานศูนย์ฯ นาย..... ประธานงานการขอดับไฟกับ.....

(.....)

สำหรับผู้อนุมัติ

ที่ ก.๓ กปบ.(คฟ.)

เรียน ผจก.

อนุมัติ และแจ้ง จป. เพื่อตรวจสอบความปลอดภัย

พร้อมทั้งลงข้อมูลแจ้งแผนดับไฟลงใน www.pea.co.th

ขั้นตอนการสวิตซ์ซึ่ง..... แผ่น

แผนผังแนบ..... แผ่น

ผจฟ..... (สถานี.....)

เพื่อทราบ และจัดพนักงานเข้าปฏิบัติงานร่วมกับศูนย์ฯ นครปฐม
ตั้งแต่เวลา..... น. เป็นต้นไป จนกว่างานจะแล้วเสร็จ

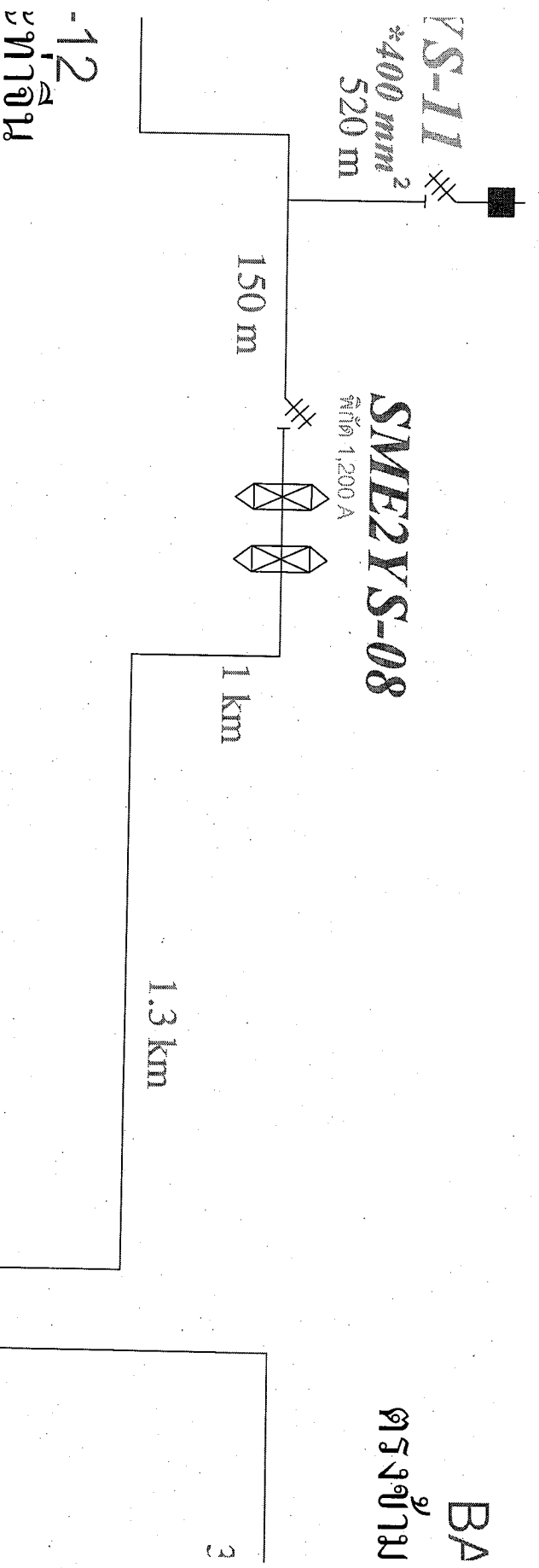

สถานีหม้อแปลงไฟฟ้า

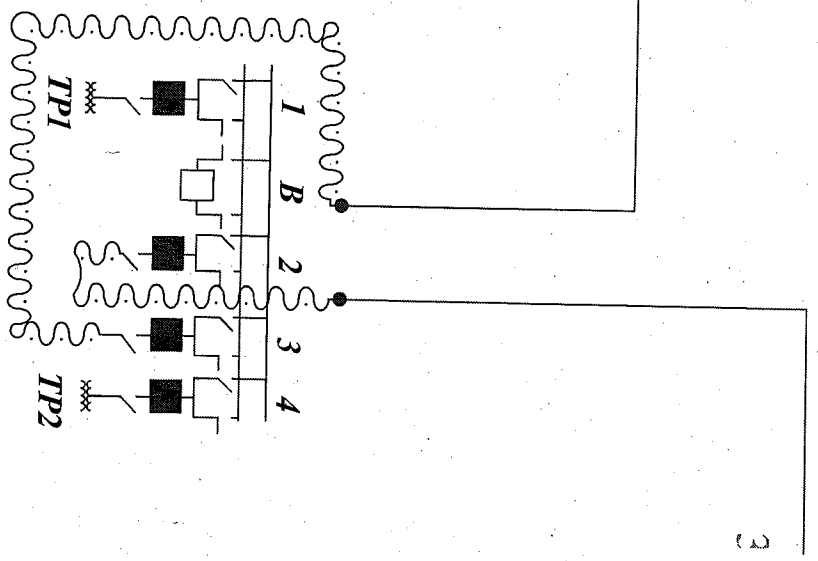

115/22 KV

สถานีหม้อแปลง

2x50 MVA

53.6 MW

YS-11

*400 mm²
520 m

SME2YS-08

พิกัด 1,200 A

-12
ยกสถานี

150 m

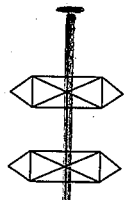

1 km

G₁

1.3 km

G₂

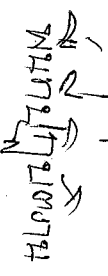

สถานีหม้อแปลงไฟฟ้า

BA
ตรึงสถานี

3.

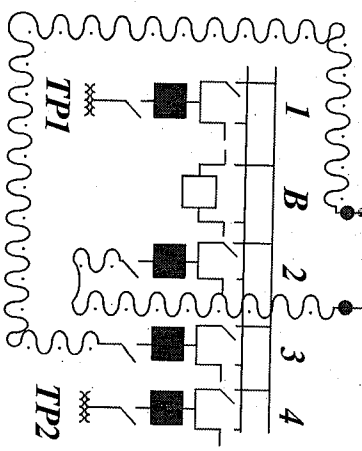

115/22 KV

สถานีหม้อแปลง 4

2x50 MVA

53.6 MW

การแก้ไขการแก้ไขแก้ไขแก้ไขแก้ไข

SMEYS-08

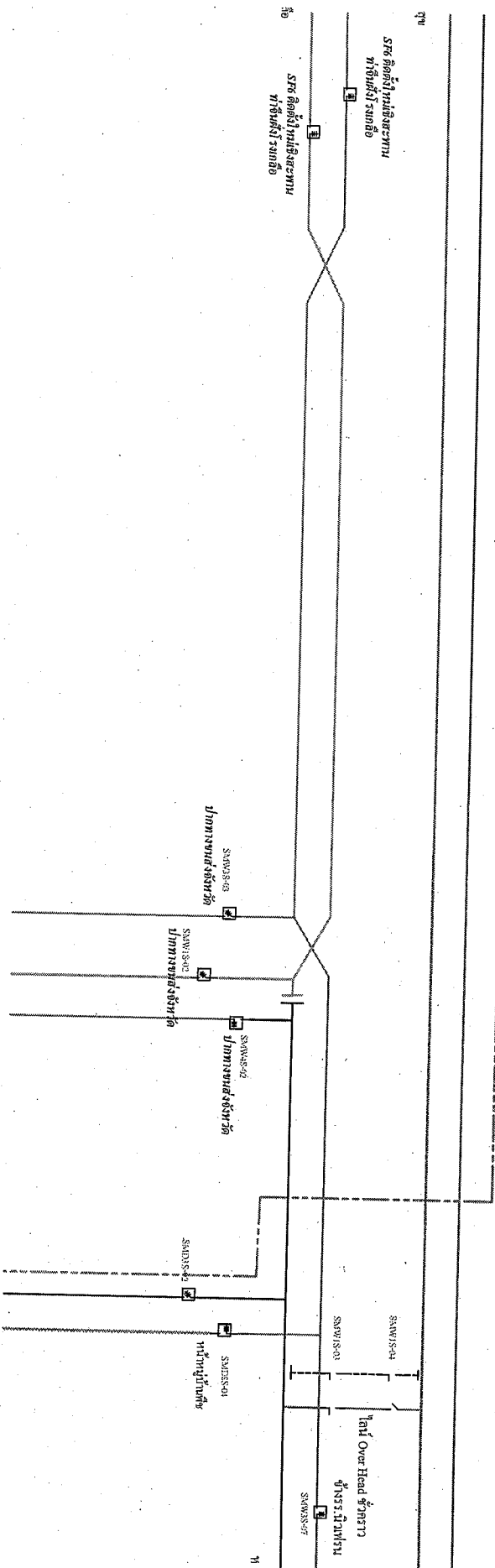

ရန်ကင်းကုမ္ပဏီလီမိတက်
ရန်ကင်း

SMEXS-08

